Nr.20/2011, 26.04.2011 um 19.20 Uhr: THL Verkehrsunfall Schneeberger Straße/ Bundesstraße B93

2 frontal zusammengestoßene Fahrzeuge mit insgesamt 3 verletzten Personen sind das Resümee eines Verkehrsunfalls in den Abendstunden des Diensttages, den 26.04 auf der Schneeberger Straße/B93 im Stadtgebiet Wilkau-Haßlau. In Folge des Unfalls wurden beide Fahrzeuge von der Fahrbahn in die Auenwiesen der neben der Straße verlaufenden Zwickauer Mulde geschleudert. Nach dem Eintreffen der Feuerwehrkräfte wurde zuerst die komplette Absperrung der Einsatzstelle realisiert, und hierzu parallel führte die Einsatzführung eine Lageerkundung der unübersichtlichen Unfallstelle durch. Daraufhin mussten die 3 verletzten Personen bis zum Eintreffen des Rettungsdienstes versorgt werden, Sicherungsposten mit Feuerlöscher und Schnellangriffsrohr wurde gestellt und auslaufende Betriebsmittel der Unfallfahrzeuge wurden gebunden und ein weiteres Austreten derselben in den Muldenwiesen verhindert. Gegen 23.00 Uhr wurde nach einer langwierigen Unfallaufnahme durch die Polizei, welche wir mit den Beleuchtungsgeräten unterstützten, der Einsatz abgeschlossen.

Feuerwehr Wilkau-Haßlau

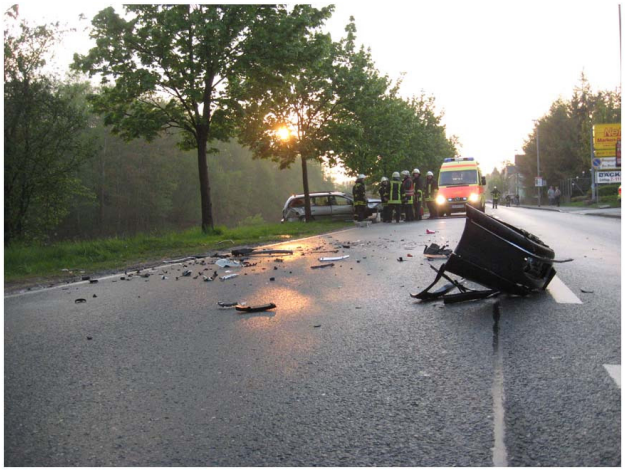
Feuerwehr Wilkau-Haßlau

Nr.20/2011, 26.04.2011 um 19.20 Uhr: THL Verkehrsunfall Schneeberger Straße/ Bundesstraße B93

Feuerwehr Wilkau-Haßlau

Feuerwehr Wilkau-Haßlau